LÈGENDE
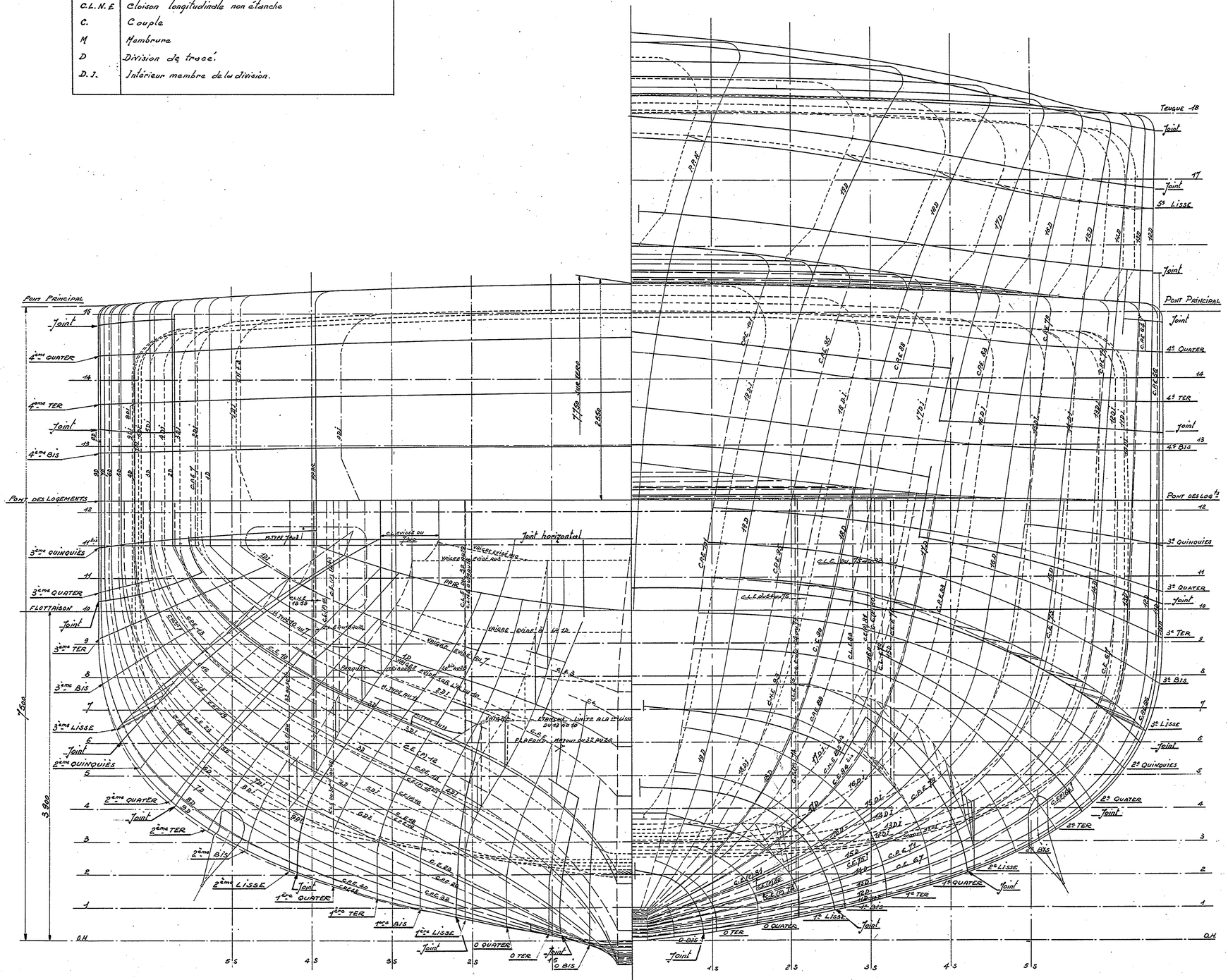
C.P.E.	Cloison principale étanche	Transversale
C.E.	Cloison étanche	Transversale
C.N.E.	Cloison non étanche	Transversale
C.E.(P)	Cloison étanche (Partielle)	Transversale
C.L.E	Cloison longitudinale étanche	
C.L.N.E	Cloison longitudinale non étanche	
C.	Couple	
M	Membrure	
D	Division de tracé.	
D.J.	Intérieur membre de la division.